



TA72 LAN

# Installatiehandleiding persoonsalarm





# Installatiehandleiding persoonsalarm

Geachte heer/mevrouw,

Fijn dat u nu persoonsalarmering heeft. Hieronder leggen wij u uit hoe u het apparaat kunt installeren. Leest u deze installatiehandleiding a.u.b. zorgvuldig door, alvorens tot installatie over te gaan. Deze handleiding zal u stap voor stap de informatie geven die nodig is.

Mocht u er onverhoopt niet uit komen, helpen wij u graag verder. Hiervoor belt u tijdens kantooruren naar CSI. Onze kantoor tijden zijn van maandag t/m vrijdag van 8.30-17.00 uur.

**Wij adviseren om het apparaat tijdens kantooruren aan te sluiten, zodat u direct contact kunt opnemen met onze Customer Care Center indien nodig.**

## Stap 1

Voordat u begint met installeren, controleer of het pakket de volgende onderdelen bevat:

1 Alarmapparaat



2 Hand- en halszender met koord



3 Voedingsadapter

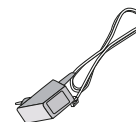

4 Telefoonsnoer (zwart)

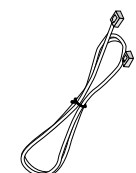

5 Netwerkkabel (wit)



# Installatie

Het persoonsalarm is reeds geprogrammeerd en hiermee klaar voor gebruik.  
Installeer het persoonsalarm in de buurt van een stopcontact en uw huidige telefoon.

## Stap 2

Sluit de netwerkkabel aan op een vrije netwerkpoort van het modem, meestal aangeduid met . Sluit het andere uiteinde van de kabel aan op de aansluiting van het alarmapparaat.

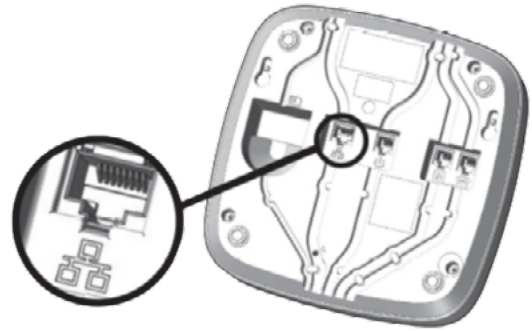

## Stap 3

Sluit de stekker van de meegeleverde voedingsadapter op de bijbehorende aansluiting van het Persoonsalarmtoestel aan (deze aansluiting is **rood** gemarkeerd). Leid nu alle kabels door de kabelkanaaltjes, naar de voor of achterzijde van het apparaat. Dit om te voorkomen dat de snoeren worden belast als hieraan getrokken wordt.

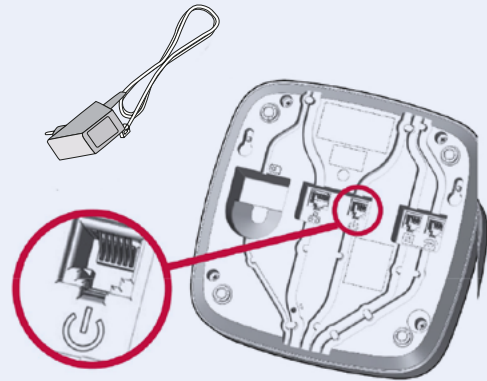

## Stap 4

Sluit nu de voedingsadapter op het stopcontact aan. Na ongeveer 5-10 seconde gaan de blauwe en rode knop branden. Wacht nu ongeveer 20 minuten. Deze tijd heeft het apparaat nodig om zich te configureren en verbinding te maken met de centrale. Test nu of uw eigen telefoontoestel nog functioneert. Laat ook iemand naar u toe bellen om te controleren of dit ook goed werkt. Indien de blauwe lamp na ongeveer 1 minuut begint te knipperen, is er waarschijnlijk iets niet goed aangesloten. Controleer dan of u de voorgaande stappen goed heeft uitgevoerd.

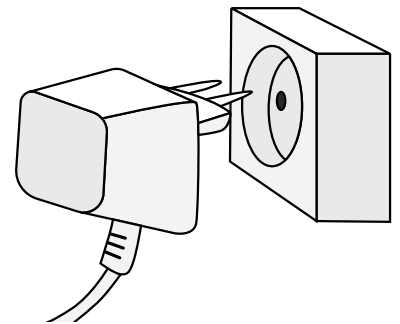

## Stap 5

Lees nu de bijgeleverde informatie kaart door.



## Stap 6

Na het lezen van de informatie kaart wordt het tijd om de werking van het persoonsalarm te testen. U pakt nu uw bijgeleverde handzender erbij en drukt op de knop van de handzender.

Het persoonsalarm geeft een gesproken tekst, gevolgd door een toon. Na ongeveer 1 min. krijgt u een medewerker van de alarmcentrale te spreken.

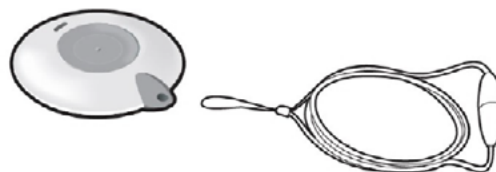

U geeft nu duidelijk aan dat het om een "nieuwe aansluiting" gaat, en dat u een "proefmelding" maakt.

De medewerker zal vervolgens met u doornemen of alle gegevens goed in het systeem staan. Vervolgens sluit de medewerker het alarm af en zorgt dat het persoonsalarm weer in rust verkeert.



## Gefeliciteerd!

Het apparaat is goed aangeloten. Wij wensen u veel plezier ermee. CSI, een veilig gevoel.

Heeft u na het lezen van deze handleiding nog vragen? Kijk dan op [www.csipersoonsalarmering.nl](http://www.csipersoonsalarmering.nl) of bel ons 040 - 258 01 55. U kunt mailen naar [service@csicervice.nl](mailto:service@csicervice.nl). Wij helpen graag verder.

### CSI Persoonsalarmering

Biesven 2  
5595 DD Leende  
T: 040 - 258 01 55  
E: [service@csicervice.nl](mailto:service@csicervice.nl)

